

Agrupamento de Escolas de Queluz-Belas, Sintra (172121)

Informação sobre matrículas e renovação de matrículas para o ano letivo 2024/2025

1. Quando?

- Entre os dias **15 de abril e 15 de maio**, para a educação pré-escolar e para o 1.º ano de escolaridade;
- Entre os dias **6 e 10 de julho**, para os 2.º, 3.º, 4.º e 5.º anos.
- Entre os dias **22 de junho e 28 de junho**, para os 6.º, 7.º, 8.º, 9.º e 11.º anos;
- Entre os dias **15 e 20 de julho**, para os 10.º e 12.º anos.

2. Como?

- Há renovação automática pelas escolas de matrícula na transição no Pré-Escolar e para os 2.º, 3.º, 4.º, 6.º, 8.º, 9.º e 11.º anos e, em caso de não transição, na manutenção nos 5.º, 7.º, 10.º e 12.º anos.
- Deve ser usado o Portal das Matrículas ([Portal das Matrículas](#)) para:
 - Matrícula, pela primeira vez, no Pré-Escolar e no 1.º ano;
 - Renovar matrícula, na transição para os 5.º, 7.º, 10.º e 12.º anos;
 - Renovar matrícula para os outros anos, sempre que pretenda ou seja necessária:
 - A mudança de estabelecimento de educação ou de ensino;
 - A alteração de encarregado de educação;
 - A mudança de curso ou de percurso formativo;
 - A escolha de disciplinas.

3. Documentação necessária?

Antes de iniciar a matrícula, no Portal das Matrículas, o encarregado de educação deve garantir que tem consigo:

- o seu documento de identificação;
- o documento de identificação do seu educando;
- uma fotografia atual do seu educando, em formato digital (a utilização de outras imagens poderá invalidar a matrícula);
- o seu Número de Identificação Fiscal e o do seu educando;
- o seu Número de Identificação da Segurança Social e o do seu educando.

Veja o fluxograma na página seguinte



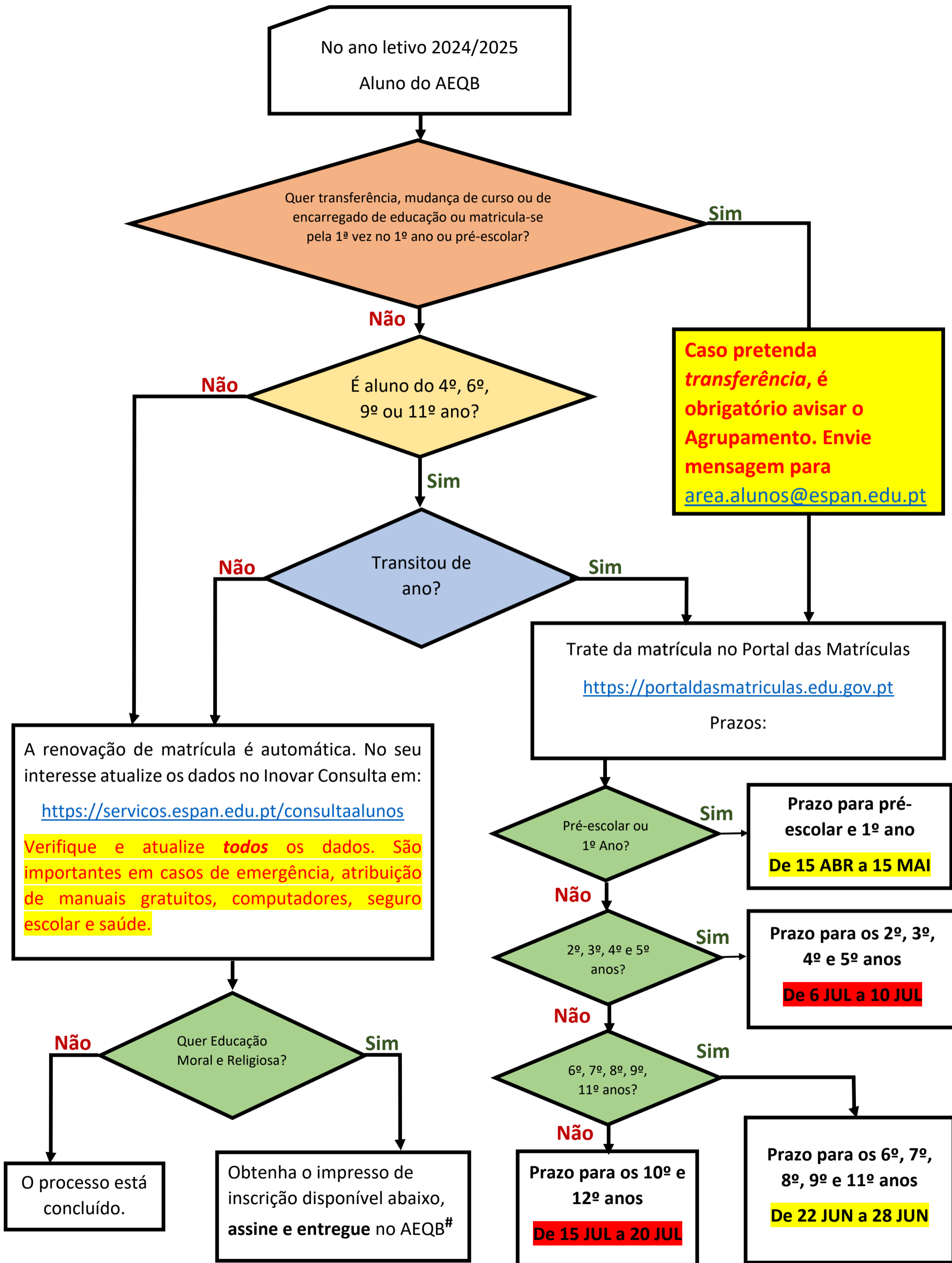

A entrega pode ser efetuada através de: professor da turma (1º ciclo), diretor de turma, Serviços de Administração Escolar na escola sede; por correio para a sede do agrupamento ou assinado digitalmente por correio eletrónico para insc.emrc@espan.edu.pt.

REQUERIMENTO PARA MATRÍCULA NA DISCIPLINA DE EDUCAÇÃO MORAL E RELIGIOSA

1. Aluno	
Nome Completo	
NIF	
Ano de escolaridade	
Matricula-se na disciplina de:	
	Educação Moral e Religiosa Católica do Ensino Básico e Secundário
	Educação Moral e Religiosa Evangélica
	Ensino do Budismo
	Ensino Religioso Segundo os Ensinamentos Bahá'ís
	Outra (<i>identificar</i>):
2. Declaração sobre Tratamento de Dados Pessoais	
Mais declara:	
2.1. Ter conhecimento que o tratamento dos dados pessoais no âmbito deste requerimento é realizado exclusivamente para efeitos de matrícula e gestão da sua inscrição na disciplina, para efeitos de identificação do requerente e de identificação da confissão religiosa objeto da disciplina em que se pretende inscrever.	
2.2. Estar consciente de que o tratamento dos dados é realizado nos termos da Política de Privacidade e da Ficha de Informação sobre Tratamento de Dados do Portal das Matrículas, acessíveis em https://portaldasmaticulas.edu.gov.pt , sendo os estes dados pessoais conservados durante o período considerado necessário à conclusão do seu processo de matrícula.	
2.3. Consentir expressamente o tratamento dos dados pessoais, estando consciente que a tal não está obrigado ou que pode, a qualquer momento e livremente, retirar o seu consentimento, situações em que impossibilita, contudo, a matrícula ou a frequência na disciplina, nos termos legais aplicáveis.	
2.4. Saber que, como titular dos dados pessoais, pode solicitar informações, apresentar reclamações, comunicar incidentes de violação de dados ou exercer os seus direitos de proteção de dados, designadamente os direitos de retirada do consentimento, de acesso, de retificação, de oposição ou limitação do tratamento, de portabilidade ou de apagamento, através de contacto com a DGEEC, bem como, se assim entender, apresentar reclamação junto da Comissão Nacional de Proteção de Dados;	
2.5. Ter sido informado dos contactos do Encarregado da Proteção de Dados da DGEEC: Endereço de correio eletrónico: dpo@dgeec.mec.pt Telefone: + 351 213 949 200	
2.6. Bem como dos contactos da Comissão Nacional de Proteção de Dados: Endereço de correio eletrónico: geral@cnpd.pt Telefone: +351 213 928 400	
O Aluno (quando maior de 16 anos) / O Encarregado de Educação	

_____, ____ de _____, de _____	