

Partilha de documentos de OneDrive para contactos externos

1. Seleccionar o ficheiro ou pasta e clicar em "Share"

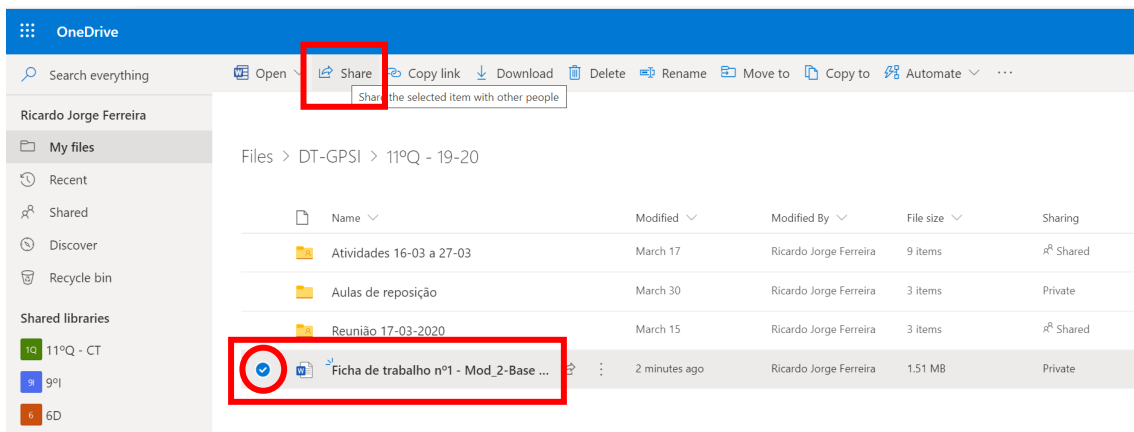

2. Partilha de hiperligação para o ficheiro sem necessidade de inserir destinatários

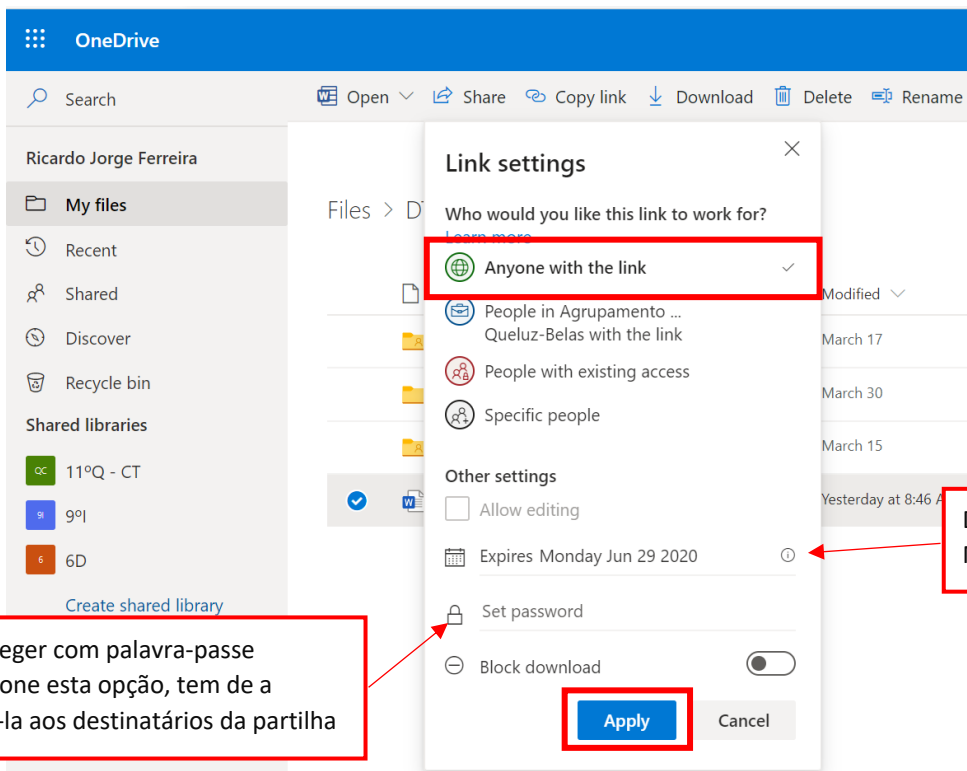

Pode proteger com palavra-passe
Caso adicione esta opção, tem de a comunicá-la aos destinatários da partilha

Data que expira a partilha.
Máximo de 60 dias

2.1. Copiar hiperligação do ficheiro para partilhar

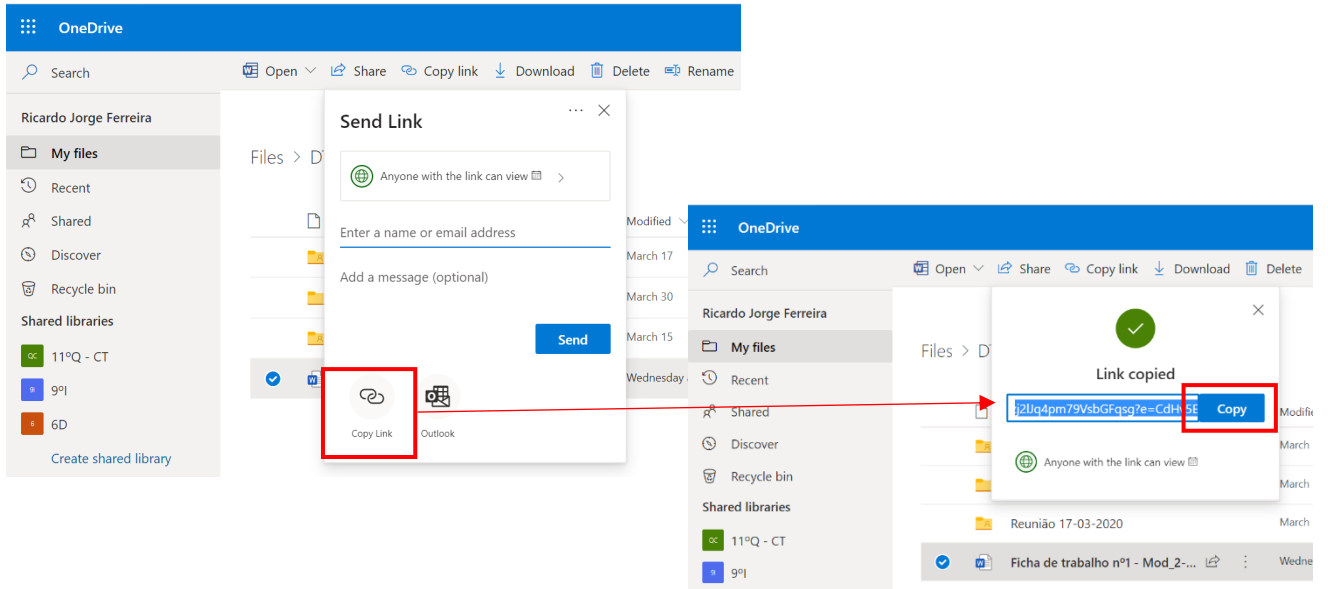

2.2. Partilha da hiperligação para o ficheiro no Moodle

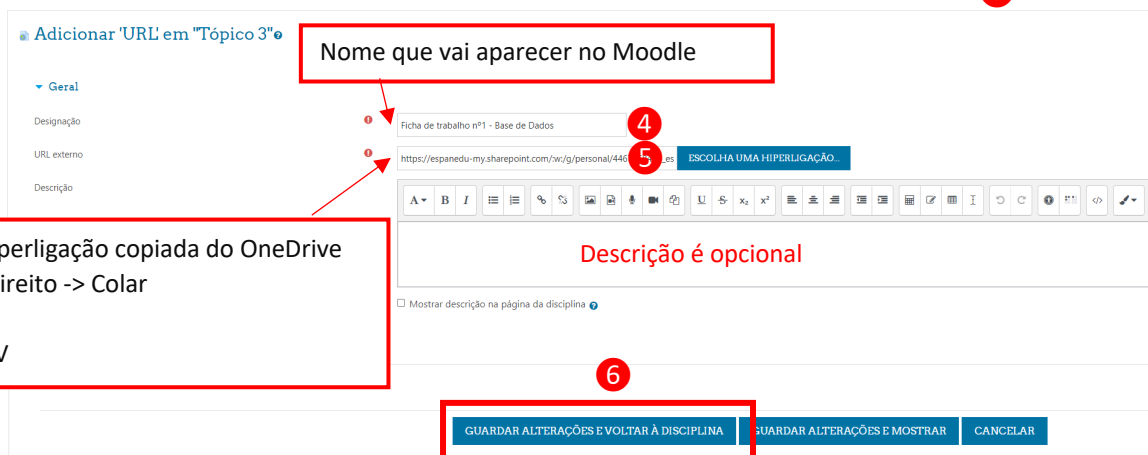
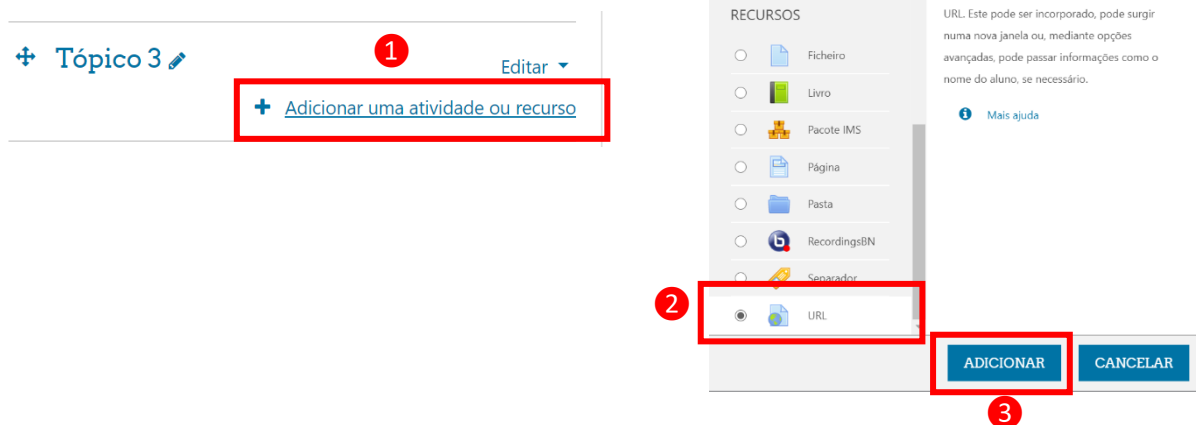

3. Partilha com destinatários específicos

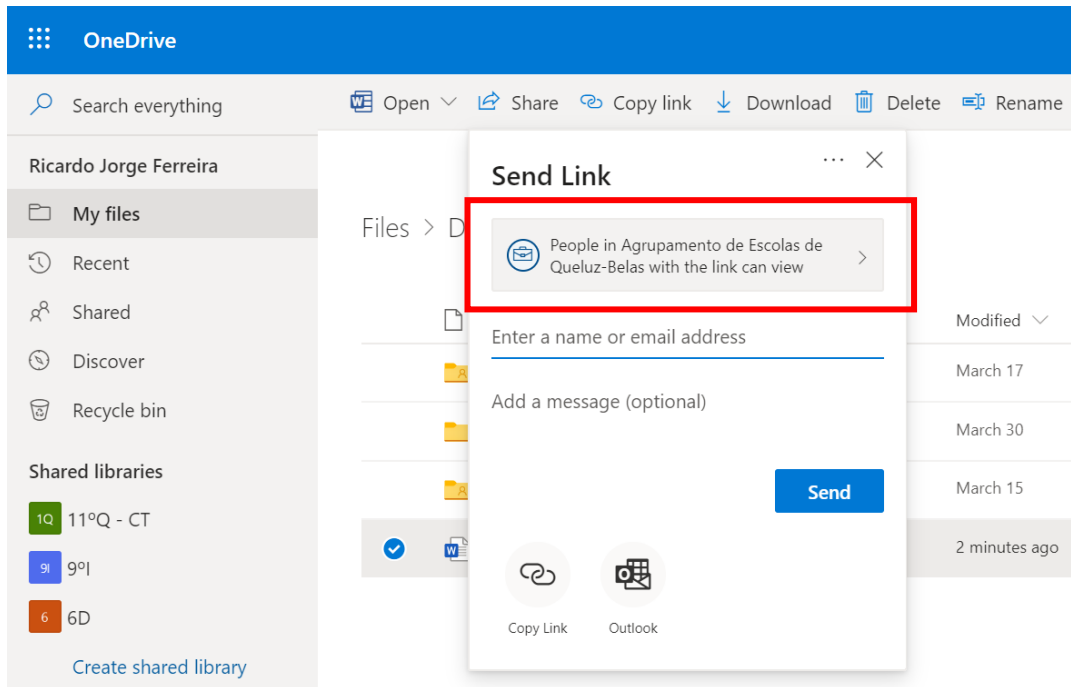

4. Selecionar as opções pretendidas

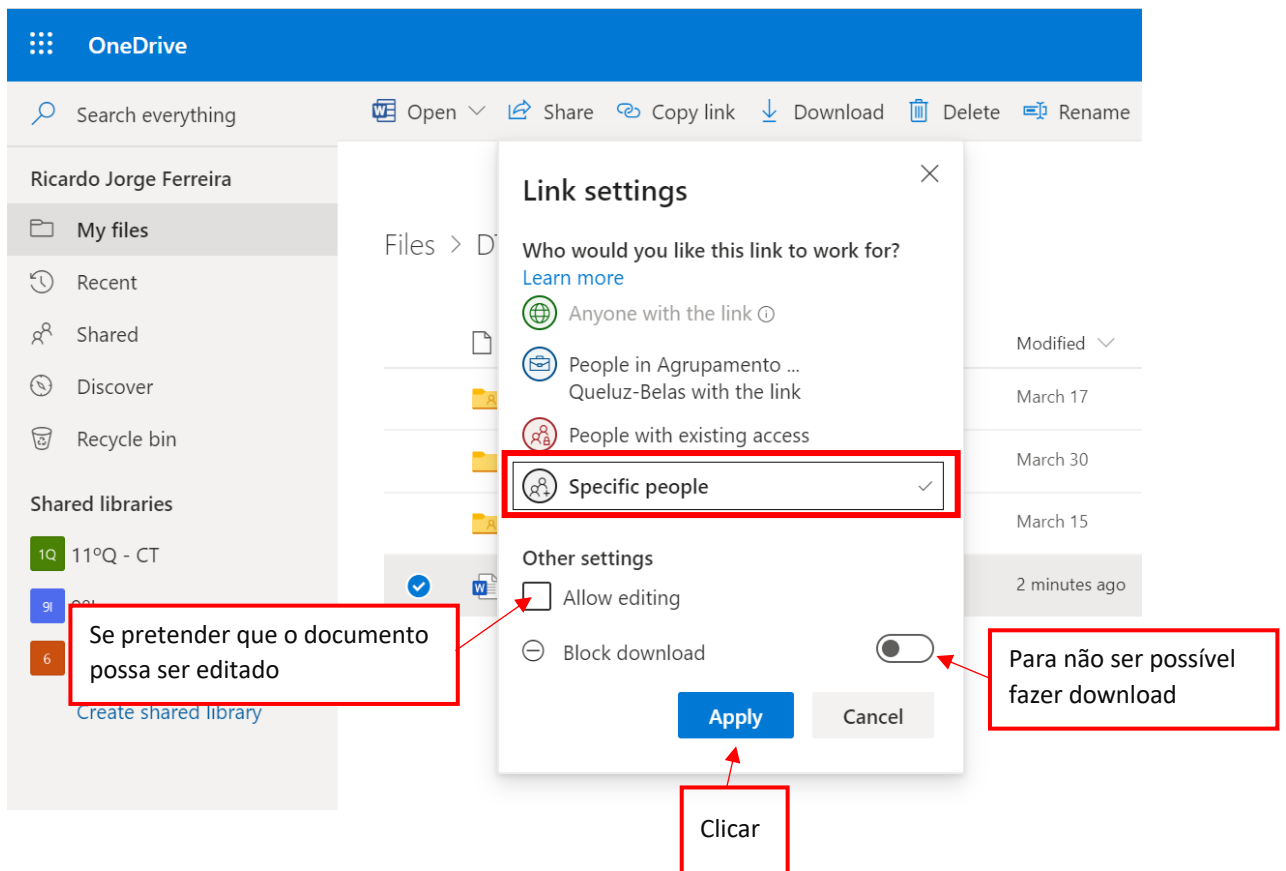

5. Inserir os emails com os quais pretende partilhar

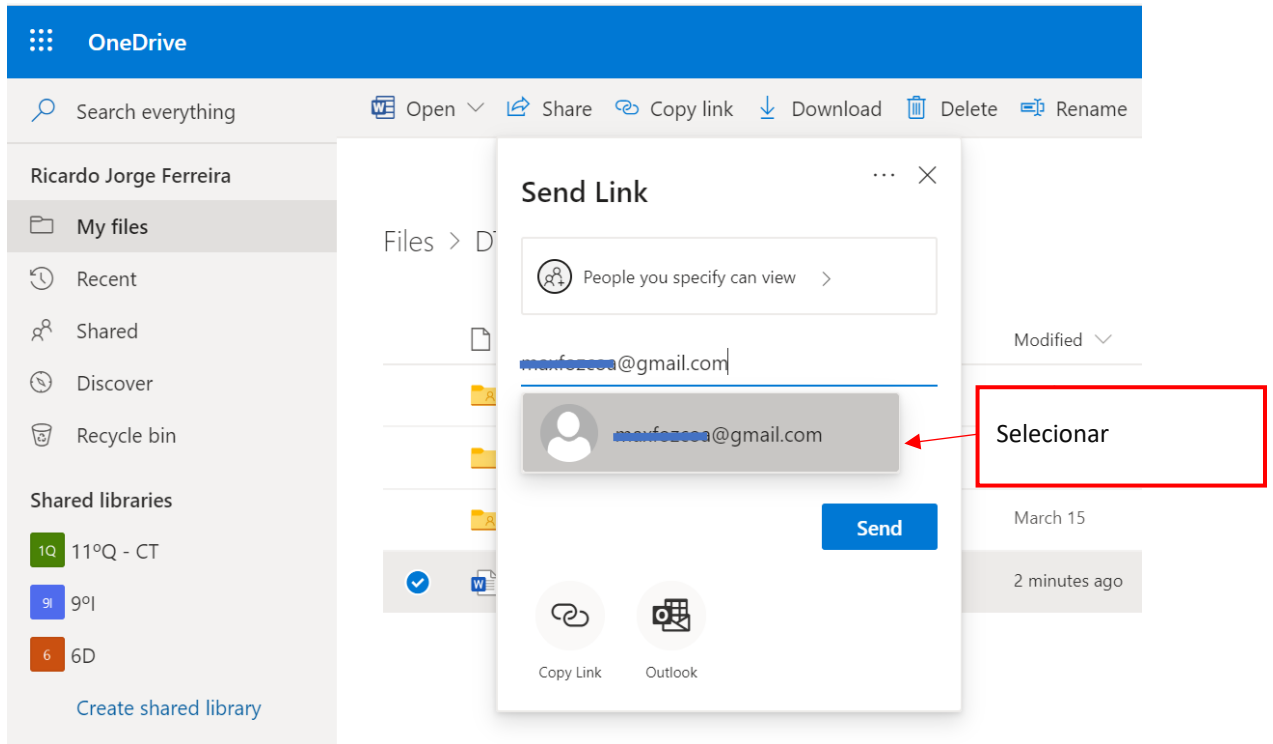

6. Inserir anotações

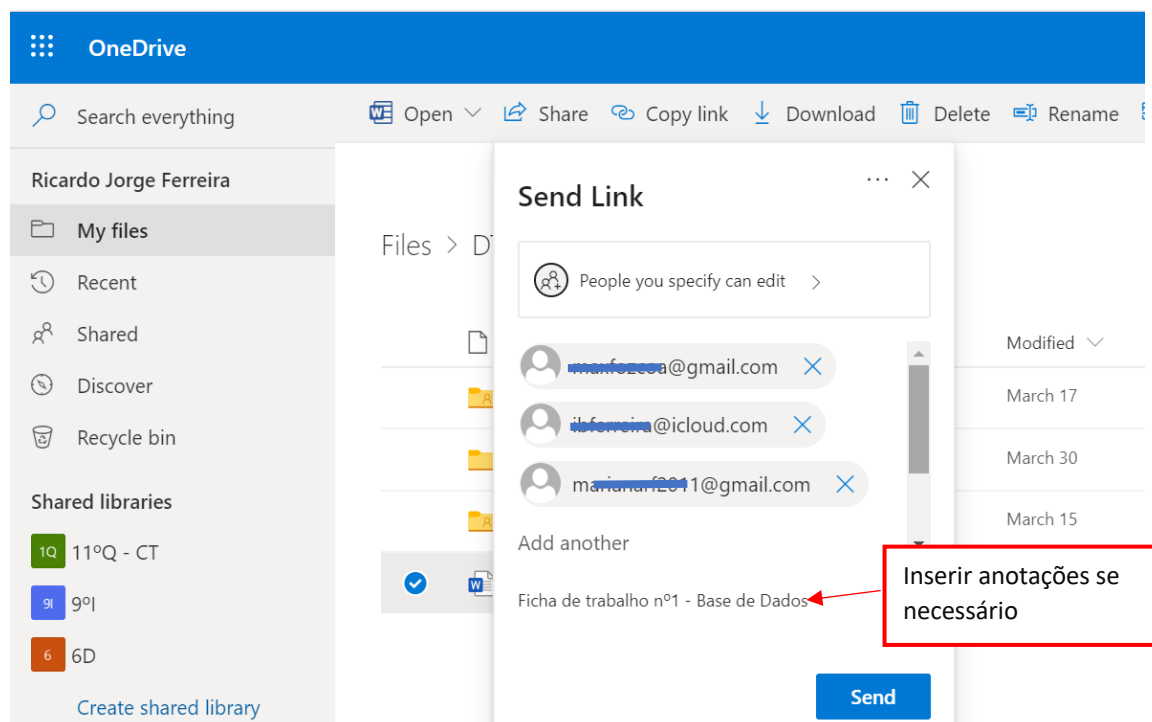

7. Seguirá uma notificação email para os destinatários da partilha



Ricardo Jorge Ferreira shared "Ficha de trabalho nº1 - Mod_2-Base de Dados" with you. [Caixa de entrada X](#)

Ricardo Jorge Ferreira <4467668438@espan.edu.pt>
para Bruno, mim

inglês > português Traduzir mensagem De:

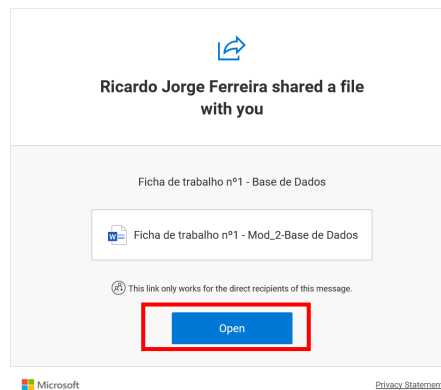

8. Aqui, o destinatário deve colocar o email onde recebeu a notificação

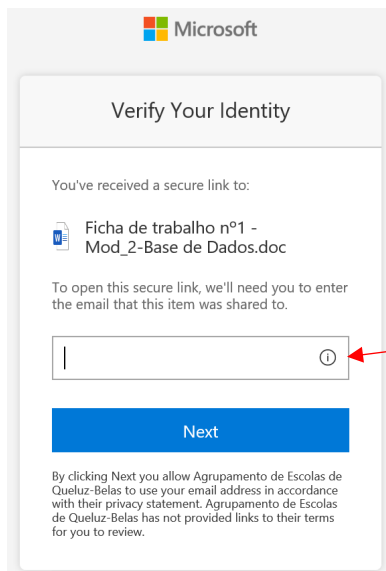

Inserir endereço de email

9. O destinatário vai receber um código de confirmação

^ Não lidas

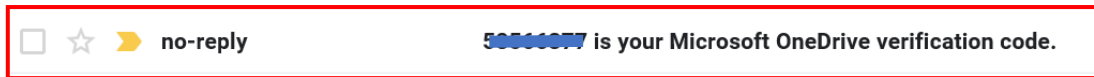

OneDrive

Hello,

For security purposes, you must enter the code below to verify your account to access Ficha de trabalho nº1 - Mod_2-Base de Dados.doc. The code will only work for 15 minutes and if you request a new code, this code will stop working.

Account verification code:
50566077

Having problems with the code?
View the error and make sure that the email identifier is "DM8MZ5C". If it's not, look for an updated email or try requesting a new code.

© 2017 Microsoft [Privacy & Cookies](#)

Microsoft

Enter Verification Code

You've received a secure link to:

Ficha de trabalho nº1 - Mod_2-Base de Dados.doc

To open this link, enter the code we just emailed to maxfozcoa@gmail.com. [Send again](#)

Verify

Keep me signed in

Selecionar para manter a sessão iniciada

10. Aspeto do documento partilhado com edição desativada

Ficha de trabalho nº1 - Mod_2-Base de Dados

Edit in Browser Download Print Share

TECNOLOGIAS DE INFORMAÇÃO E COMUNICAÇÃO

Módulo 2 - Bases de Dados TURMA: 10ºQ

Ficha de trabalho Nº1 - Microsoft Access

Nome: N.º:

Objetivos:

Esta ficha de trabalho tem como objetivo fazer a introdução ao Microsoft Office Access, de forma a compreender os diversos elementos de uma Base de Dados

80m

LEIA ATENTAMENTE AS PERGUNTAS ANTES DE RESPONDER

1. Cria uma Base de Dados em branco com o nome "Ficha 1 - Access".
2. Cria uma tabela com o nome "Livros" e com os campos a seguir apresentados.

ID	Título	Autor
1	Numeração automática	
	Texto	
	Texto	

11. Aspeto do documento partilhado com edição ativada

Ficha de trabalho n.º1 - Mod_2-Base de Dados

Accessability Mode

Editar Documento · Imprimir · Partilhar · Mais

W Edit in Desktop App
Use the full functionality of Microsoft Word.

W Edit in Browser
Make quick changes right here using Word.

Estas opções não devem ser seleccionadas no 3º passo quando se partilha com vários alunos

TECNOLOGIAS DE INFORMAÇÃO E COMUNICAÇÃO

Módulo 2 – Bases de Dados TURMA: 10ºQ

Ficha de trabalho N.º1 – Microsoft Access

Nome: _____ N.º: _____

Objetivos:
Esta ficha de trabalho tem como objetivo fazer a introdução ao Microsoft Office Access, de forma a compreender os diversos elementos de uma Base de Dados

80m

LEIA ATENTAMENTE AS PERGUNTAS ANTES DE RESPONDER

1. Cria uma Base de Dados em branco com o nome “Ficha 1 – Access”.
2. Cria uma tabela com o nome “Livros” e com os campos a seguir apresentados.

Nome do campo	Tipo de dados	Descrição (Opcional)
ID	Numeração automática	
Título	Texto	
Autor	Texto	
Editora	Texto	
Ano	Data/Hora	
Tragam	Número	
ISBN	Texto	

Agrupamento de Escolas Queluz-Belas 02/04/2020

Consulte os vídeos sobre o Moodle AEQB:

<https://espan.edu.pt/site/guias-tutoriais/>

Administração Cursos Online AEQB

admin.cursosonline@espan.edu.pt

PS: Mais informações e documentação sobre a plataforma Moodle em https://docs.moodle.org/38/en/Main_page